

सद्भाव छात्रवृत्ति

नेपालीले नेपालीलाई

सि.नं.

छात्रवृत्ति निवेदन फाराम (विद्यालयले भर्नुपर्ने)

विद्यार्थीको नाम:

विद्यालयको नाम र ठेगाना:

कक्षा: लिङ्ग: पुरुष महिला जन्म मिति: उमेर:

उपयुक्त स्थानमा (✓) चिन्ह लगाउनुहोस

अघिल्लो कक्षाको शैक्षिक रेकर्ड:	<input type="checkbox"/> विशिष्ट श्रेणी (८०%)	<input type="checkbox"/> प्रथम क्षेत्री (६०%)	<input type="checkbox"/> द्वितीय श्रेणी (६०%) भन्दा कम
गत दुई वर्षमा कक्षामा उपस्थित विवरण:	<input type="checkbox"/> घट्दो / बढ्दो	<input type="checkbox"/> स्थिर	<input type="checkbox"/> अति राम्रो उपस्थिति (९०%)
अतिरिक्त क्रियाकलाप:	<input type="checkbox"/> अति राम्रो	<input type="checkbox"/> राम्रो	<input type="checkbox"/> औसत
खेलकुद ():	<input type="checkbox"/> अति राम्रो	<input type="checkbox"/> राम्रो	<input type="checkbox"/> औसत
पारिवारीक आर्थिक अवस्था:	<input type="checkbox"/> सबल	<input type="checkbox"/> शैक्षिक खर्चका लागि सक्षम	<input type="checkbox"/> अभावग्रस्त
नेपाल सरकार आदिवासि विकास ऐन- २०५८* मा सुचिकृत वर्ग/ समुहमा पर्ने भए:	<input type="checkbox"/> जनजाती / आदिवासि	<input type="checkbox"/> अल्पमत	<input type="checkbox"/> दलित
	<input type="checkbox"/> मधेसी	<input type="checkbox"/> मुसलमान	<input type="checkbox"/> अन्य <input type="text"/>
शारिरिक अवस्था:	<input type="checkbox"/> शारिरिकरूपमा असक्त	<input type="checkbox"/> सामान्य	
विद्यार्थीको बुबाको पेशा:	<input type="checkbox"/> कृषि	<input type="checkbox"/> बैदेशिक रोजगार	<input type="checkbox"/> मजदुर
	<input type="checkbox"/> सानो उद्यम	<input type="checkbox"/> सेवा / रोजगार	<input type="checkbox"/> अन्य <input type="text"/>
विद्यार्थीको आमाको पेशा:	<input type="checkbox"/> कृषि	<input type="checkbox"/> बैदेशिक रोजगार	<input type="checkbox"/> मजदुर
	<input type="checkbox"/> सानो उद्यम	<input type="checkbox"/> सेवा / रोजगार	<input type="checkbox"/> ग्रिहिणी
	<input type="checkbox"/> अन्य <input type="text"/>		

तपाईंको सिफारिस

अति योग्य योग्य अयोग्य (तल उल्लेख गर्नुहोस)

माथी उल्लेखित सुचनाहरू विद्यालयमा रहेको विवरण अनुसार सहि भएको प्रमाणित गर्दछु । यदि उल्लेखित सुचनाहरू गलत भएको खण्डमा छात्रवृत्तिका लागि सम्भावित विद्यार्थीहरू छात्रवृत्ति पाउनबाट बञ्चित हुनेमा म सचेत छु ।

प्रमाणित गर्ने: विद्यालयको छाप: हस्ताक्षर:

मिति:

पद:



VG FOUNDATION



HCI

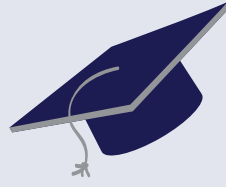

सद्भाव छात्रवृत्ति

नेपालीले नेपालीलाई

पासपोर्ट
साइज फोटो

सि.नं.

विद्यार्थी व्यक्तिगत विवरण

पुरा नाम: लिङ्ग: पुरुष स्त्री

Name in English: कक्षा:

बुबाको नाम: आमाको नाम:

विद्यालयको नाम र ठेगाना: फोन नं:

कक्षा ८ पास गरेको विद्यालयको नाम: अगिल्लो कक्षामा प्राप्त गरेको अडक: प्रतिशत:

स्थायी ठेगाना: फोन नं:

अस्थायी ठेगाना: फोन नं:

इमेल ठेगाना: जन्म मिति: इस्वी संवत: विक्रम संवत:

परिवारमा सदस्यको संख्या: पारिवारिक आम्दानीको मुख्य स्रोत: परिवारको बार्षिक आर्थिक आम्दानी:

पारिवारिक स्वामित्वको जग्गाजमिन/घरको विवरण:

नेपाल सरकार आदिवासि विकास ऐन- २०५८* जनजाती / आदिवासि अल्पमत दलित
मा सुचिकृत वर्ग/ समुहमा पर्ने भए: मधेसी मुसलमान अन्य

अघिल्लो कक्षामा उपस्थिति विवरण (%): उत्तिर्ण वर्ष: अतिरिक्त क्रियाकलाप / खेलकुद:

शारिरिक अशक्त भए: तपाईंको बुबा के गर्नुहुन्छ ? तपाईंको आमा के गर्नुहुन्छ ?

यदि अन्य कुनै छात्रवृत्ति प्राप्त गर्दै आएको भए: घर र विद्यालयविचको दुरी:

घर र विद्यालयविच प्रयोग गर्ने यातायातको साधन:

मैले माथी उल्लेख गरेका विवरणहरू सहि र सत्य छन् । यदि भुटा ठहरिए सद्भाव छात्रवृत्ति कार्यक्रमको शर्त (पछाडी हेर्नुहोस) अनुसार छात्रवृत्ति रद्द भएमा मलाई मञ्जुर हुने छ । मैले कक्षा पास गरेको २ महिना भित्रमा प्रमाणपत्रहरू पेश गर्न तयार छु । अन्यथा, छात्रवृत्ति स्वत रद्द हुने छ ।

विद्यार्थीको हस्ताक्षर : अभिभावकको नाम र हस्ताक्षर:

मिति: मिति:

सद्भाव छात्रवृत्ति कार्यक्रम गरिबीका कारण शिक्षाको अवसरबाट बञ्चित माध्यामिक तहका विद्यार्थीहरूलाई छात्रवृत्ति दिने कार्यक्रम हो । नेपाली समाजका श्रोतसाधन सम्पन्न व्यक्ति तथा संस्थाहरूबाट संकलित आर्थिक तथा शैक्षिक सामाग्रीहरू अभावमा रहेका विद्यार्थीसम्म पुऱ्याउनु यसको अर्को उद्देश्य हो । सद्भाव छात्रवृत्तिले मुलुकका विभिन्न वर्ग र समुदाय विचमा आपसी सद्भाव बढाउँदै सामाजिक सामजस्यता कायम गर्न समेत मद्दत गर्दछ ।

सद्भाव छात्रवृत्तिका शर्तहरूः

तल उल्लेखित कुनैपनि शर्तहरू उल्लंघन भएको खण्डमा सद्भाव छात्रवृत्ति रद्द हुने छ ।

१. कक्षा ९ मा नियमित उपस्थित हुनाको साथै ८० प्रतिशत उपस्थिति कायम गर्नुपर्नेछ ।
२. सद्भाव छात्रवृत्ति फाराममा उल्लेखित सबै विवरणहरू साँचो र सहि हुनुपर्नेछ ।
३. अधिल्लो कक्षाको नतिजा आएको २ महिना भित्रमा विद्यार्थी विद्यालयमा भर्ना हुनुपर्नेछ ।
४. विद्यालयको अनुशासन उल्लंघन गरेको लिखित जानकारी प्राप्त भएमा ।
५. दोश्रो बर्षमा समेत छात्रवृत्ति प्राप्त गर्न विद्यार्थीले पहिलो बर्षमा उल्लेखित सबै दायराहरू पुरा गरेको हुनुपर्ने छ ।

* नेपाल सरकार, आदिवासि विकास ऐन- २०५८ ले निम्न जातिहरूलाई सुचिकृत गरेको छ :

उन्नत समुह (२)	नेवार, थकाली
पिछाडिएका समुह (१४)	ताङ्गवे, तिनगाउँले थकाली, बाह्रगाउँले थकाली, मार्फाली थकाली, गुरुङ्ग, मगर, राई, लिम्बु, शेर्पा, याख्खा, छन्त्याल, जिरेल, ब्यासी, योल्मो
सिमान्तकृत समुह (१९)	सुनुव्युर, थारू, तामाङ्ग, भुजेल, कुमाल, राजवंशी, गन्गाई, धिमाल, भोटे, दराज, ताजपुरिया, पहरी, तोफ्केगोला, डोल्पो, मुगाल, लार्के, लोहपा, दुरा, वालुङ
अति सिमान्तकृत समुह (१२)	माफि, सियार, लोहोमी (सिनासावा), थन्डाम, धानुक, चेपाङ्ग, सन्थाल, भाँगड, थामी, बोटे, दुनुवार, बरामु
लोपोन्मुख समुह (९)	कुसुण्डा, बनकारिया, राउटे, सुरेल, हेयु, राजी, किसान, लेप्चा, मेचे, कुस्वादिया